

GÉNÉALOGIE DES DELISLE DE L'ÎLE BIZARD

Les données suivantes sont diffusées, sans garantie d'exactitude, **uniquement à des fins généalogiques** pour permettre aux descendants de trouver leurs racines. Les données des dernière générations ont d'abord été préparées en 1976 par M^{me} Léona Legault. Nous avons récemment ajouté à ces données celles communiquées par M^{me} Juliette Gougeon-Delisle. Les données de la première à la septième génération nous ont été gracieusement fournies, après des recherches généalogiques méticuleuses, par M. Jacques Bélanger.

Les données relevées se rapportent aux anciennes familles ayant demeuré dans l'île Bizard ou dont les parents y ont demeuré. Les familles répertoriées sont celles de descendance masculine. Par le jeu des liens entre familles, il est parfois possible de trouver aussi l'ascendance féminine.

naissance (N)

baptême (B)

mariage (M)

décès (D)

sépulture (S)

Certaines données de naissance (N) sont tirées des recensements, notamment de celui de Perth en Ontario. Elles sont indiquées comme telles. Enfin, plusieurs données de décès proviennent des pierres tombales du cimetière de la paroisse Saint-Raphaël (ptr); ces symboles, soulignés en bleu, sont des hyperliens qui permettent de faire apparaître la pierre tombale, photographiée par M. Raymond Aubry en 2006.

Données mises à la disposition des chercheurs en généalogie par la
Société patrimoine et histoire de l'île Bizard et Sainte-Geneviève
2015-02

ORIGINE ET COMMENTAIRES

Éliane Labastrou

Le premier Delisle venu au Canada en 1665, Louis Delisle, était originaire de Dampierre-en-Bray, en Haute-Normandie. L'ancêtre de la famille Delisle de l'île Bizard est plutôt **Martin Delisle**, originaire de Dragée dans le diocèse d'Avranches, en Basse-Normandie. Avranches se trouve au bas de la péninsule du Cotentin, à l'ouest, proche de la frontière bretonne.

Martin Delisle serait arrivé au Canada avant 1728, avec son épouse Catherine Oursin, puisque leur fils François, est né le 2 juin 1725 en France. Martin Delisle décède en 1778 à Boucherville et son épouse se remarie en 1781 avec François Ledoux. Elle décède en 1811 à Saint-Constant.

Leur fils **François Delisle** épouse avant 1757, en Acadie, Anne-Marie Dubois dont il a trois filles. Anne-Marie Dubois décède en 1759 et François épouse, le 30 avril 1759 dans la paroisse Notre-Dame de Québec, Marie-Louise Pilette dite Jolicoeur, fille de Louis-François Pilette-Jolicoeur et Marie-Thérèse Boisdoré-Barbeau.

M. Jacques Bélanger a recensé dix enfants du couple Delisle-Pilette, dont **Séraphin**, né à Longueuil en 1772 et marié à Boucherville en 1794 avec Marie Lagacé-Mignier. Il décède en 1832 à Saint-Timothée. Au moins onze enfants naissent de ce couple, dont **Séraphin**, marié à Beauharnois en 1820, avec Brigitte Boyer. La famille est domiciliée à Beauharnois où Séraphin décède en 1853.

Le troisième enfant de cette dernière famille, nommé **Étienne**, épouse Philomène Pilon vers 1856. La famille figure dans le recensement de 1901 à Perth en Ontario. Étienne a pris le nom de Stephen et il est âgé de 76 ans; son épouse, nommée Filena dans ce recensement, a 65 ans. C'est probablement sous l'influence de l'anglais à cet endroit que les prénoms changent d'Étienne à Stephen et de Philomène à Filena. Le chef de famille à Perth est **Stephen Delisle** fils, né le 31 mai 1856 et âgé de 44 ans en 1901. Sous le nom d'Étienne, il avait épousé Amanda Thibault en 1887, dont il eut au moins quatre fils. Comme Amanda ne figure pas dans le recensement de 1901, elle est sans doute décédée. Le dernier de leurs quatre fils recensés, Philippe, est né en 1895.

Philippe est le premier Delisle à venir s'établir dans l'île Bizard, après avoir épousé Marie-Anne Bastien, fille de Wilfrid Bastien et Émilina (Éméline) Proulx. Lors de son mariage en 1924, dans la paroisse Saint-Raphaël de l'île Bizard, il est dit fils de Stephen Delisle et Imelda Thibault de Verdun. Pour compléter les recherches, la mère a donc aussi changé de prénom, d'Amanda à Imelda.

Philippe Delisle, établi dans l'île Bizard, y exerce plusieurs fonctions. En 1945, il achète un emplacement sur le lot n° 41¹. À la fin des années 1950, on le voit déambuler dans les rues du village équipé d'une longue perche adaptée pour remplacer les ampoules brûlées des lampadaires. Au début des années 1960, il est engagé par la municipalité comme agent de circulation près de l'église le dimanche, à raison de 1,50 \$ l'heure. Pour assurer l'approvisionnement en eau en cas d'incendie, lui et François Barrette sont chargés, pendant l'hiver, de creuser trois trous dans la glace de la rivière et de les tenir ouverts; ils reçoivent 25 \$ par mois. (Voir l'encadré à la page 138 dans le livre *Aux confins de Montréal, l'île Bizard des origines à nos jours*.) Plus tard, il sera brigadier scolaire.

¹ Vente par Aurore Guertin à Philippe Delisle, emplacement du lot n° 41. Notaire Marcel Libersan, 1945-12-15.



Philippe Delisle 1895-1983



16 février 1982, Philippe Delisle 1895-1983

Pendant ce temps, Marie-Anne Bastien, épouse de Philippe Delisle, l'ancêtre des Delisle de l'île Bizard, met au monde 12 enfants, dont dix survivront au bas âge. Six fils figurent aux pages suivantes avec leur famille. Gertrude, épouse de Roland Gravel, habite dans l'île; Monique est décédée en 2006.

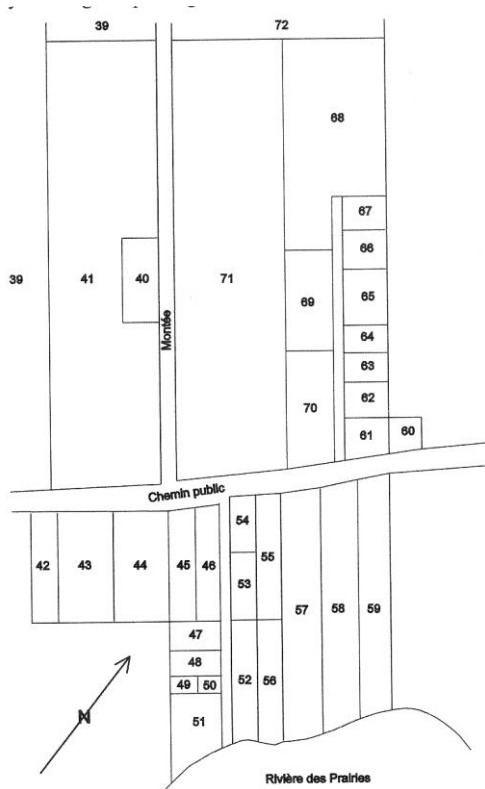

Plan du village selon le cadastre de 1874. Le lot 41 a été plus tard divisé en parcelles données en bail à rente par la Fabrique de la paroisse.

[Voir le tableau généalogique et les pages des familles aux pages 4 à 12.](#)

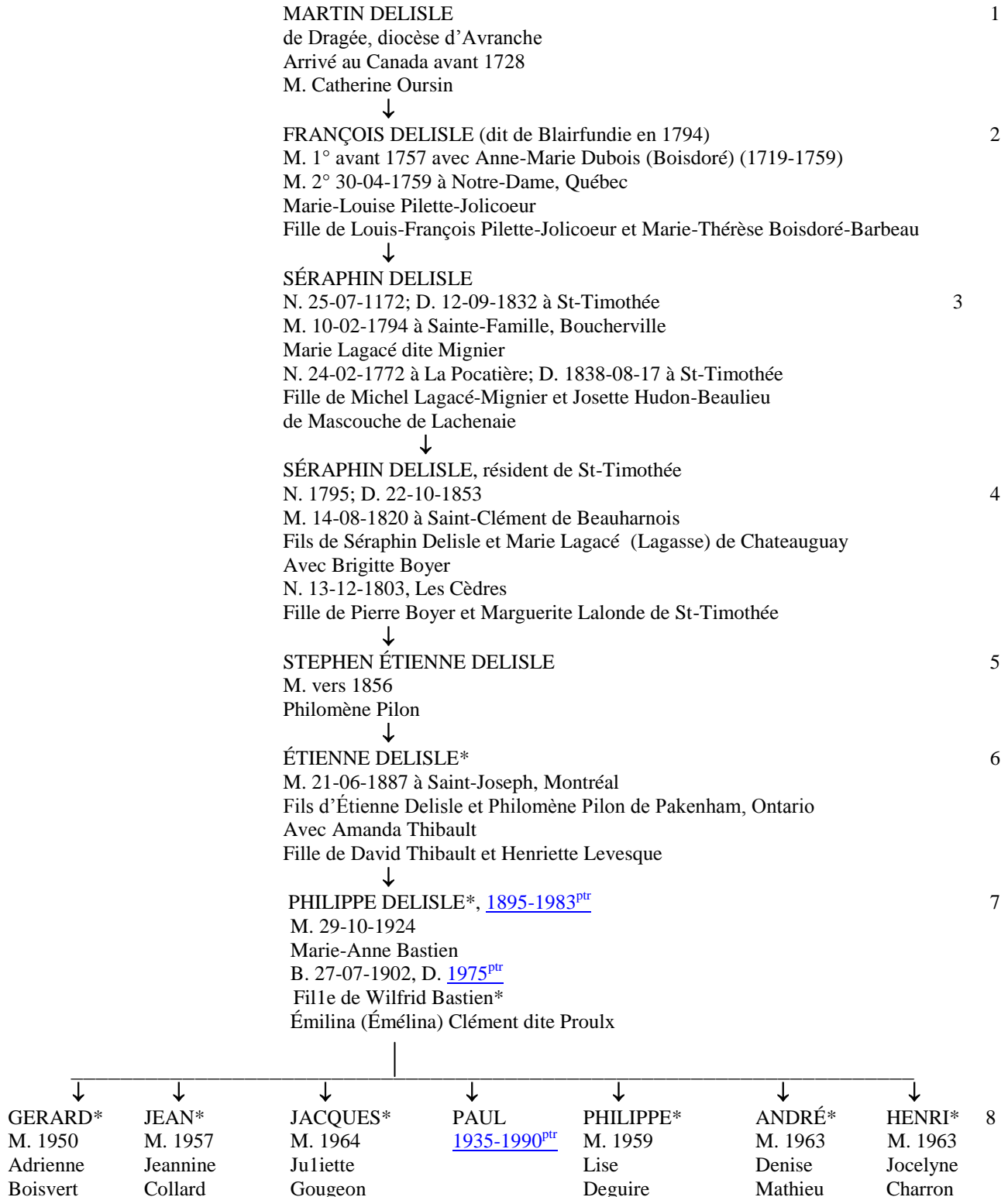

ptr = Pierre tombale, cimetière Saint-Raphaël de l'île Bizard.

*Voir ci-après la feuille de cette famille par ordre alphabétique du prénom du chef de famille.

DELISLE, André
N. et B. 24-09-1938^a
Fils de Philippe Delisle*
Marie Anne Bastien

M. 24-08-1963^a

MATHIEU, Denise
N. 29-12-1942
Fille d'Eméric Mathieu
Cécilia Giguère

ENFANT

BIANCA

N. 20-03-1972
B. 27-03-1972

a. Île-Bizard.

* Voir la feuille de cette famille par ordre alphabétique du prénom du chef de famille.

DELISLE, Gérard
 N. et B. 28-5-1930^b
 D. 11-06-2003^c
 S. 19-06-2003^b
 Fils de Philippe Delisle*
 Marie Anne Bastien

M. 12-08-1950^a

BOISVERT, Adrienne
 N. 31-10-1931
 Fille d'Adrien Boisvert
 Yvonne Miron

ENFANTS

Marie Marguerite GINETTE

N. 12-02-1952
 B. 17-02-1952^b

Joseph Philippe MICHEL

N. 20-06-1953
 B. 27-06-1953^b

Joseph Bernard RÉAL

N. 31-07-1955
 B. 07-08-1955^b
 M. 24-09-1977^d

Chantale Venne
 Fille de Roland Venne
 Simone Parent

- a. Sainte-Cécile, Montréal.
- b. Île-Bizard.
- c. Drummondville
- d. Saint-Paul-Ermite.

* Voir la feuille de cette famille par ordre alphabétique du prénom du chef de famille.

DELISLE, Henri
 N. et B. 12-9-1940^a
 Fils de Philippe Delisle*
 Marie Anne Bastien

M. 26-10-1963^a

CHARRON, Jocelyne
 N. 18-01-1940
 Fille d'Henri Charron
 Brigitte Anne Larose

ENFANTS

Marie Gisèle NATHALIE

N. 16-07-1965^b
 B. 01-08-1965^a
 M. 03-07-1999^a

Yves Éthier
 Fils d'Émilien Éthier
 Jacqueline Riopel

Marie Anne FRANCINE

N. 11-12-1968^c
 B. 01-12-1968^a

Marcel Henri RICHARD

N. 01-08-1972

- a. Île-Bizard.
- b. Cartierville.
- c. Pointe-Claire.

* Voir la feuille de cette famille par ordre alphabétique du prénom du chef de famille.

DELISLE, Jacques
 N. 4-02-1933^b
 B. 5-02-1933^b
 Fils de Philippe Delisle*
 Marie Anne Bastien

M. 29-05-1954^a

GOUGEON, Juliette
 N. 10-10-1930^c

Fille de Roméo Gougeon
 Alma Bondu

ENFANTS

Joseph Roméo Philippe PIERRE

N. 9-03-1955^d
 B. 20-03-1955^b
 M. 14-07-1979^e

Carole Lavigneur
 Fille de Georges Henri Lavigneur
 Lorraine Ash

Marie Anne Alma JOANNE

N. 22-11-1957^f
 B. 01-02-1957^b
 M. 08-03-1980^b

Pierre Béhard
 Fils de Philipe Béhard
 Yvonne Duval

Marie Adrienne Juliette DANIELLE

N. 29-11-1958^f
 B. 14-12-1958^b

- a. Notre-Dame-de-Pontmain.
- b. Île-Bizard.
- c. Notre-Dame-de-Pontmain
- d. Saint-Laurent.
- e. Saint-Philippe, Montréal
- f. Cartierville

* Voir la feuille de cette famille par ordre alphabétique du prénom du chef de famille.

DELISLE, Jean
 N. 28-12-1931^b
 B. 29-12-1931^b
 Fils de Philippe Delisle*
 Marie Anne Bastien

M. 08-06-1957^a

COLLARD, Jeannine
 N. 15-03-1939
 B. 16-03-1939^c
 Fille d'Ernest Collard
 Cécile Hébert

ENFANTS

Joseph CHRISTIAN Ernest

N. 18-09-1957^d
 B. 29-09-1957^b
 M. 07-07-1984^b

Sylvie Lavigne
 Fille de Charles Lavigne
 Antoinette Bélanger

Marie JOSÉE Lise

N. 17-07-1960^d
 B. 31-07-1960^b

- a. Notre-Dame-du-Bel-Amour.
- b. Île-Bizard.
- c. Saint-Nazaire, Acton.
- d. Cartierville

* Voir la feuille de cette famille par ordre alphabétique du prénom du chef de famille.

DELISLE, Philippe N. 18-05-1895 ^b D. 22-04-1983 ^c S. 25-04-1983 ^{ptr a} Fils de Stephen Delisle Imelda Thibault, de Verdun	M. 29-10-1924 ^a	BASTIEN, Marie Anne N. 27-07-1902 B. 27-07-1902 ^a D. 08-07-1975 à Montréal S. 11-07-1975 ^{ptr a} Fille de Wilfrid Bastien * Émilina (Éméline) Proulx (fille de Césaire Proulx et Mélina Wilson)
	ENFANTS	
Marie Germaine	N. 07-04-1926 ^a B. 09-04-1926 ^a S. 03-09-1928 ^a	Décédée en bas âge
Marie Thérèse GERTRUDE	N. et B. 20-05-1927 ^a M. 16-10-1948 ^a	Roland Gravel, N. 5-08-1972 Fils de Victor Gravel et Évelina Gougeon
Marie Jeannette PAULINE	N. 04-08-1928 ^a B. 05-08-1928 ^a	Célibataire
Joseph GÉRARD	N. et B. 28-05-1930 ^a M. 12-08-1950 ^d (div.) S. 19-06-2003 ^{a ptr}	Adrienne Boisvert, D 11-06-2003 Fille d'Adrien Boisvert et Yvonne Miron
Joseph JEAN* Etienne Thomas	N. 28-12-1931 ^a B. 29-12-1931 ^a M. 08-06-1956 ^e	Jeannine Collard Fille d'Ernest Collard et Cécile Hébert
Joseph JACQUES* Geoffroy	N. 04-02-1933 ^a B. 05-02-1933 ^a M. 29-05-1954 ^f	Juliette Gougeon, N. 10-10-1930 ^f Fille de Roméo Gougeon et Alma Bondu
Joseph Hervé WILFRID	N. 02-03-1934 ^a B. 02-03-1934 ^a D. 12-06-1935 ^a S. 13-06-1935 ^a	Décédé en bas âge
Joseph Pierre PAUL	N. 29-06-1935 ^a B. 30-06-1935 ^a D. 18-05-1990 ^{a ptr} S. 01-06-1990 ^a	Célibataire
Joseph Georges Louis PHILIPPE*	N. et B. 01-10-1936 ^a M. 27-06-1959 ^g	Lise Deguire Fille de Léo Deguire et Germaine Laprairie
Joseph Rodolphe ANDRÉ*	N. et B. 24-09-1938 ^a M. 24-08-1963 ^a	Denise Mathieu Fille d'Éméric Mathieu et Cécilia Giguère
Joseph HENRI*	N. et B. 12-09-1940 ^a M. 26-16-1963 ^a	Jocelyne Charron Fille de Henri Charron et Marie Larose
Marie Léonie MONIQUE	N. et B. 14-10-1942 ^a M. 22-16-1960 ^a D. 12-10-2006 ^h S. 16-10-2006 ⁱ	Jacques Bruneau Fils de Joseph Azellus et Alphéda Bibeau

a. Île-Bizard; b. Perth, Ontario; c. Pointe-Claire; d. Sainte-Cécile, Montréal; e. Notre-Dame-du-Bel-Amour;
f. Notre-Dame-de-Pontmain.; g. Marie-Reine-de-la-Paix, Roxboro; h. Ville-Marie, Témiscamingue ;
i. Saint-Bruno, Guigues, Témiscamingue.

ptr = Pierre tombale, cimetière Saint-Raphaël de l'île Bizard.

* Voir la feuille de cette famille par ordre alphabétique du prénom du chef de famille.

DELISLE, Philippe
N. et B. 01-10-1936^b
Fils de Philippe Delisle*
Marie Anne Bastien

M. 27-06-1959^a

DEGUIRE, Lise
N. 09-07-1936
Fille de Léo Deguire
Germaine Laprairie

ENFANTS

SONIA

N. 29-11-1968^c
M. 24-05-1996^d

Daniel Beaulieu

NADINE

N. 16-10-1970

- a. Marie-Reine-de-la-Paix, Roxboro.
- b. Île-Bizard.
- c. Roxboro.
- d. Mariage civil à Terrebonne.

* Voir la feuille de cette famille par ordre alphabétique du prénom du chef de famille.

DELISLE, Stephen (Étienne)
 N. 31-05-1856^b
 D. 28-10-1929^c
 S. 30-10-1929^d
 Fils d'Étienne Delisle
 Philomène Pilon

M. 21-06-1887^a

Amanda (Imelda) Thibault
 Fille de David Thibault
 Henriette Lévesque

ENFANTS

Andrew

N. 28-12-1867^b

Frank

N. ??-05-1890^b

Albert

N. ??-02-1892^b

Philippe*

N. 15-05-1895^b
 M. 29-10-1924^e
 D. 22-04-1983^f
 S. 25-04-1983^e ^{ptr}

Marie-Anne Bastien, 1902-1975^{ptr}
 Fille de [Wilfrid Bastien](#)*
 Émilina (Éméline) Proulx
 (fille de [Césaire Proulx et Mélina Wilson](#))

- a. Saint-Joseph, Montréal.
 - b. Selon le recensement de Perth, Ontario, en 1901.
 - c. Pointe-Claire.
 - d. Montréal.
 - e. Île-Bizard
 - f. Pointe-Claire
- ptr = Pierre tombale, cimetière Saint-Raphaël de l'île Bizard.

* Voir la feuille de cette famille par ordre alphabétique du prénom du chef de famille.

Pour un complément d'information sur l'histoire et le patrimoine de l'île Bizard, consulter le livre *Aux confins de Montréal, L'ILE BIZARD des origines à nos jours*, publié en 2008.

Une mine de renseignements pour les Bizardiens, petits et grands

Ouvrage collectif de 288 pages, illustré en couleur
Pour tout savoir ou presque sur l'histoire, la toponymie, le patrimoine, la géologie, la faune et la flore de l'île
 Prix : 40 \$

Édition de luxe, numérotée, estampée or
 (150 exemplaires, en boîtier) Prix : 100 \$
 En vente seulement à la Bibliothèque de l'île-Bizard

En vente aux endroits suivants :
 Bibliothèque de l'île-Bizard, 500, montée de l'Église
 IGA, Supermarché Saint-Raphaël, 540, boul. Jacques-Bizard
 Librairie Renaud-Bray, centre Fairview
 Librairie du collège Gérard-Godin, 15615, boul. Gouin Ouest

Société patrimoine et histoire de l'île Bizard et Sainte-Geneviève
 514 620-6071 sphib-sg@hotmail.com
 Internet : www.sphib-sg.org

en collaboration avec
 l'île-Bizard Sainte-Geneviève
 Montréal



Pour vous procurer le livre, veuillez cliquer sur bon de commande, l'imprimer, le remplir, y joindre votre chèque et nous l'adresser.